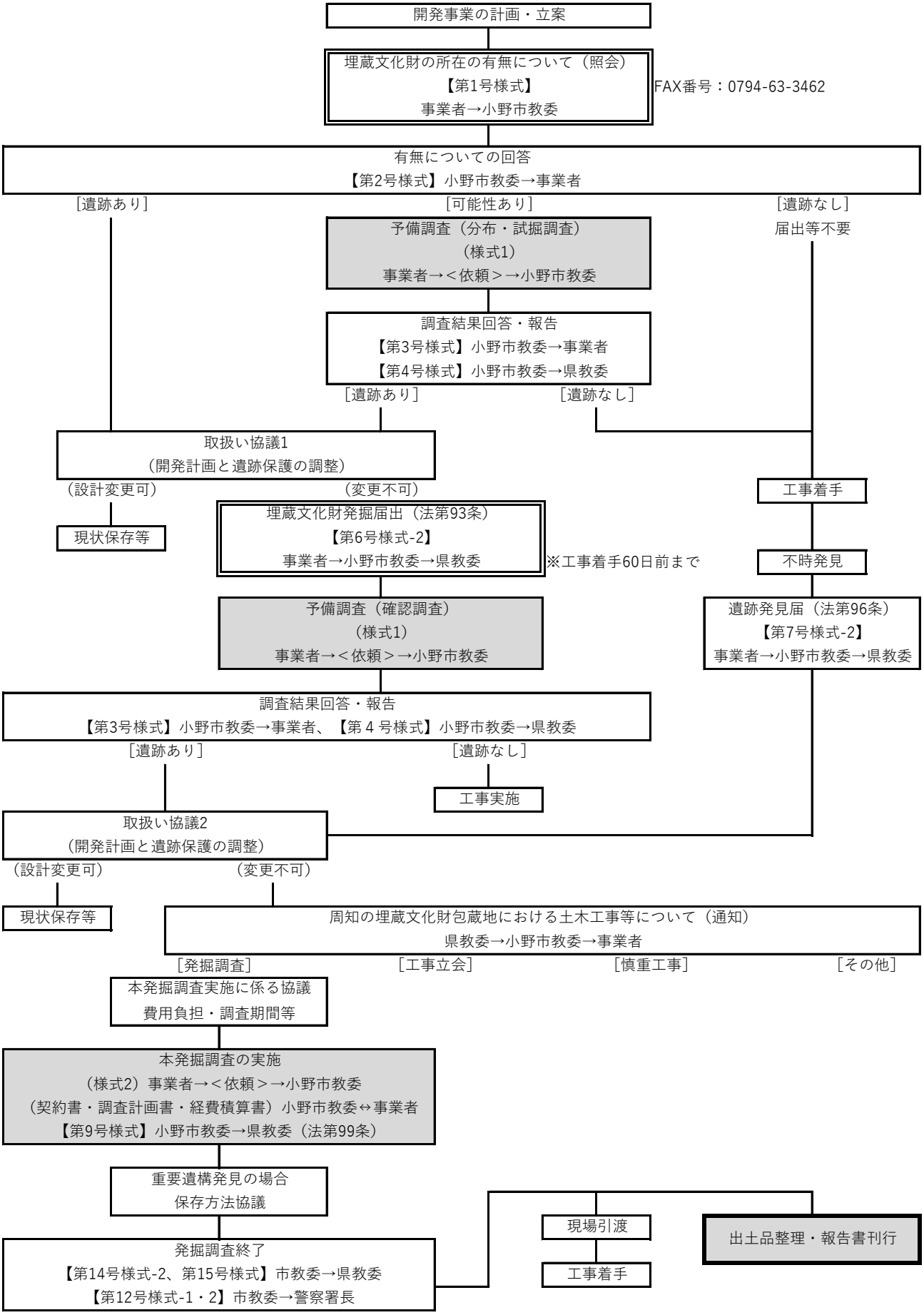開発事業における発掘調査等の手続きフロー